

Bord papier

Soldbuch

zugleich Personalausweis

Nr. 1569

für

Grenadier

(Dienstgrad)

den

ab (Datum) (neuer Dienstgrad)

ab

ab

Peter Geimer

(Vor- und Nachname)

Befristung und Nummer der **Stamm-Komp. Gren. Ers. Btl. 323**
Erkennungsmarke 15M

Blutgruppe 0

Gasmaskengröße 9

Wohnummer Ludwig 24/22/7/4

1

Nachweis über Bekleidungs-

| Truppenteil | Selbstzüge | Selbstzüge (Selbstzüge) | Drillzeug | Arbeitszeug | Luch. Reit- oder Selbsthufe | Unterhufe | Mantel übermantelet | Schugymantel | Kragenbinde | Hemd | Schlupfacke |
|-----------------------------------|------------|-------------------------|-----------|-------------|-----------------------------|-----------|---------------------|--------------|-------------|------|-------------|
| 1) Stammkomp./Gren. Ers. Btl. 323 | 1 | 1 | 1 | 1 | 1 | 0 | 1 | 1 | 1 | 1 | 1 |
| 2) Versetzung | | | | | | | | | | | |
| 3) 3./Kern. (E) Div. Inf. 72M | 1 | 1 | 1 | 1 | 1 | 1 | 1 | 1 | 1 | 1 | 1 |
| 4) 5. IG. R. 689 | 1 | 1 | 1 | 1 | 1 | 1 | 1 | 1 | 1 | 1 | 1 |
| 5) Reserv. Lazarett Ostrow | 1 | 1 | 1 | 1 | 1 | 1 | 1 | 1 | 1 | 1 | 1 |
| 6) Wohnummer | 1 | 1 | 1 | 1 | 1 | 1 | 1 | 1 | 1 | 1 | 1 |
| 7) | | | | | | | | | | | |
| 8) | | | | | | | | | | | |

| Stahlhelm | Tornister (Gefechtsgepäck) | Bekleidungssocke | Dachtafel | Selbstzüge | Selbstzüge ausstattung | Koppel mit Zubehör | Mantelriemen | Brüheisel mit Band | Sub. (Cabe-) Stoffe | Überzieher (Gaultrienem) | Dratzen-tafel | Anfmalpor. mit Riemen | Kopfgehör | Weidkatten-tafel | Signalpfeife | Handbuch | Eißblech |
|-----------|----------------------------|------------------|-----------|------------|------------------------|--------------------|--------------|--------------------|---------------------|--------------------------|---------------|-----------------------|-----------|------------------|--------------|----------|----------|
| 1 | 1 | 1 | 1 | 1 | 1 | 1 | 3 | 1 | 1 | 1 | 2 | 1 | 1 | 1 | 1 | 1 | 1 |
| 1 | 1 | 1 | 1 | 1 | 1 | 1 | 3 | 1 | 1 | 1 | 2 | 1 | 1 | 1 | 1 | 1 | 1 |
| 1 | 1 | 1 | 1 | 1 | 1 | 1 | 3 | 1 | 1 | 1 | 2 | 1 | 1 | 1 | 1 | 1 | 1 |
| | | | | X | X | X | | | | | 4x | gestr. 24.11.43 | | | | | |

Inmerkung: Stücke, die nicht vorgegedruckt sind, sind in freie Spalten einzutragen. "Berghofe" statt "Luchhufe". Alle Änderungen

6

49

geb. am 19. 9. 24 in Schwetzingen
(Vor-, Nach-, Geburtsort)
Greennacher, Ludwig
 Religion kath. Stand, Beruf Landwirt

Personalbeschreibung:

Größe 182 Gestalt kräftig
 Gesicht oval Haar sch. blond
 Bart keiner Augen grün
 Besondere Kennzeichen (z. B. Brillenträger): keine
 Schuhzeuglänge 29 Schuhzeugweite

Peter Geimer

(Vor- und Nachname eigenhändige Unterschrift des Inhabers)

Die Richtigkeit der nicht umrandeten Angaben auf Seiten 1 und 2 und der eigenhändigen Unterschrift des Inhabers bescheinigt

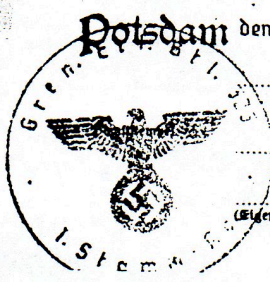

Potsdam den 24. Mai 1943
Stamm-Komp. Gren. Ers. Btl. 323
(Ausfertiger der Gruppenstell., Dienststelle)

Carsten

Hauptmann u. Komp.-Führer
(Eigenhändige Unterschrift, Dienstgrad u. Dienststellung des Vorgesetzten)

2

und Ausrüstungsstücke

| Kopfführer | Handschuhe | Überhandsch. | Überziehpompe | Socken/Sup-lappen | Maroch-Rittstiefel | Schmürschuhe | Laufschuhe | Stiefel | Leibbinde | Handschuhe | Handschuhe |
|------------|------------|--------------|---------------|-------------------|--------------------|--------------|------------|---------|-----------|------------|------------|
| | | | | 3 | 1 | 1 | | | 1 | 1 | 1 |
| | | | | 1 | 1 | 1 | | | 1 | 1 | 1 |
| | | | | 1 | 1 | 1 | | | 1 | 1 | 1 |
| | | | | 1 | 1 | 1 | | | 1 | 1 | 1 |

| Sonnen-(Schutz-)Brille | Taschenbuch | Bücher | Polenranger | Brille | Drucke | Namenszeichen des Ausgebenden und Empfängers | Datum |
|------------------------|-------------|--------|-------------|--------|--------|--|----------|
| 3 | 3 | 3 | 3 | 3 | 3 | Gebr. Geimer | 23.04.43 |
| 3 | 3 | 3 | 3 | 3 | 3 | Gebr. Geimer | 23.04.43 |
| 3 | 3 | 3 | 3 | 3 | 3 | Gebr. Geimer | 23.04.43 |
| 3 | 3 | 3 | 3 | 3 | 3 | Gebr. Geimer | 23.04.43 |

Darhandene Spalten können auch beachtet werden, z. B. "Ruchsock" statt "Tornister", sind durch Namenszeichen zu bescheinigen.

7

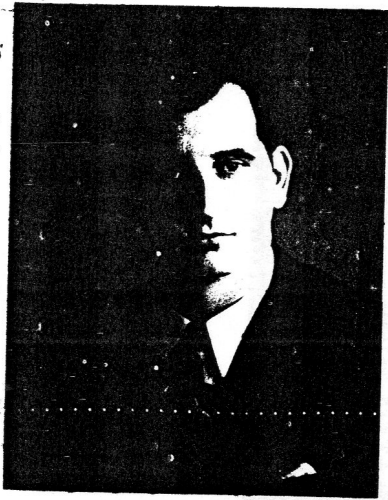

Unterschrift des Inhabers:

Geimer

Peter Geimer
 19 24.
 Zwangsrekrut
 Trier 22. Mai 1943
 Potsdam 24. Mai 43
 Truppen zusammen
 Führung.
 Womdorn 1. Juni 43
 Gorodok 13. Juni. 4.

A. Zuletzt zuständige Wehrersatzdienststelle:

W. M. A. Luxemburg

B. Zum Feldheer abgeandt von:¹⁾

| | Ersatztruppenteil | Kompanie | Nr. der Truppenstammrolle |
|---|---|----------|---------------------------|
| a | <i>Stammkompanie/Gren. Ers. Batt. 323</i> | | <i>22.54/43</i> |
| b | | | |
| c | | | |

C.

| | Feldtruppenteil ²⁾ | Kompanie | Nr. der Kriegsstammrolle |
|---|---|-----------|--------------------------|
| a | <i>3./Inf. 17. Div. 1. Pz. Div. 1. Pz. Div.</i> | | <i>378/46</i> |
| b | <i>Jun. Pz. 1. Pz. Div.</i> | <i>5.</i> | <i>48/68</i> |
| c | | | |

D.

| Jetzt zuständiger Ersatztruppenteil ²⁾ | Standort |
|---|------------------|
| <i>Gren. Ers. Batt. 323</i> | <i>Potsdam</i> |
| <i>Jun. Pz. 1. Pz. Div.</i> | <i>Worms, 10</i> |
| <i>Jun. Pz. 1. Pz. Div. 323</i> | <i>Alten</i> |

(Meldung dortselbst nach Rückkehr vom Feldheer oder Lazarett, zuständig für Ersatz an Bekleidung und Ausrüstung)

¹⁾ Dem Ersatztruppenteil einzutragen, von dem der Soldbuchinhaber zum Feldheer abgeandt wird.

²⁾ Dem Feldtruppenteil einzutragen und bei Verlegungen von einem zum anderen Feldtruppenteil derart abzuändern, daß die alten Angaben nur durchstrichen werden, also lesbar bleiben.

Weiterer Raum für Eintragungen auf Seite 17.

Anschriften der nächsten lebenden Angehörigen

des *Peter Geimer*
(Vor- und Zuname)

1. Ehefrau: Vor- und Mädchenname

ledig
(vgl. Bemerk. „ledig“)

Wohnort (Kreis)

Straße, Haus-Nr.

2. Eltern: des Vaters, Vor- und Zuname

Stand oder Gewerbe

der Mutter, Vor- u. Mädchenname

Josephine Geimer geb. Kartman

Wohnort (Kreis)

Schwebsingen, Luxemb.

Straße, Haus-Nr.

Nr. 3

3. Verwandte oder Braut:^{*)}

Vor- und Zuname

Stand oder Gewerbe

Wohnort (Kreis)

Straße, Haus-Nr.

^{*)} Ausfüllung nur, wenn weder 1. noch 2. ausgefüllt sind.